

Relatório Semanal Lerosa Investimentos

23/03/2015

Dados econômicos da última semana

CAGED

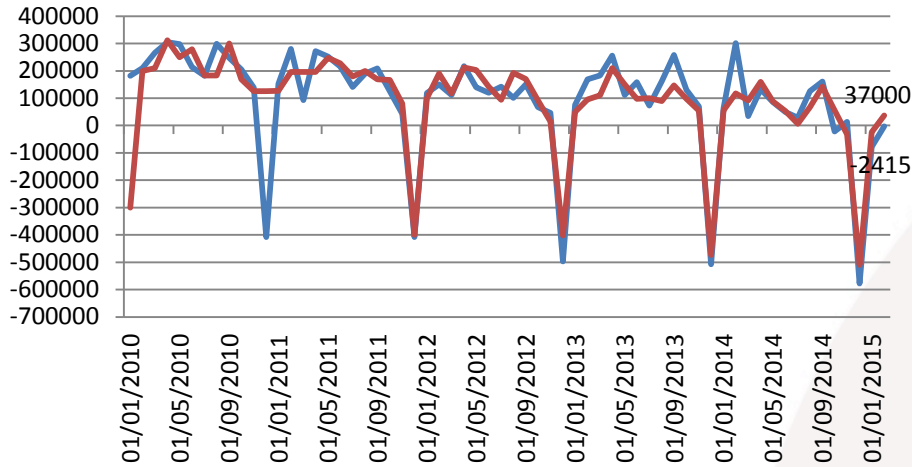

IPCA-15 A/A

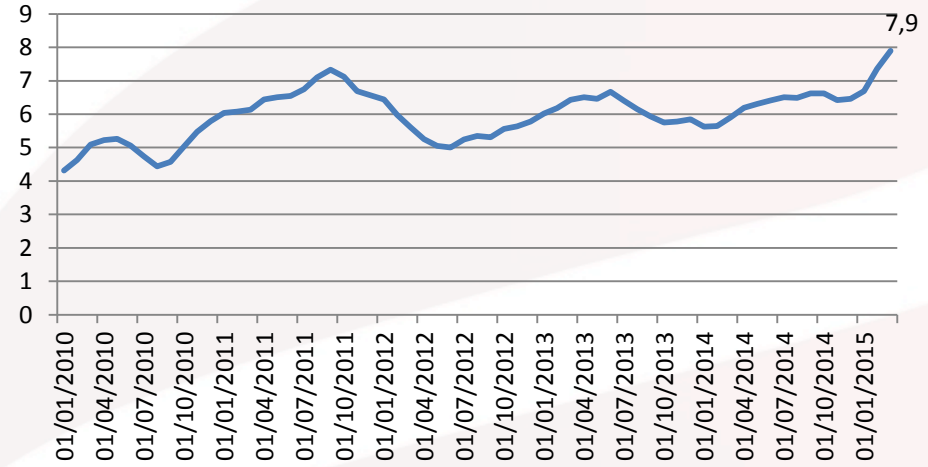

IPC Principal A/A - Z. Euro

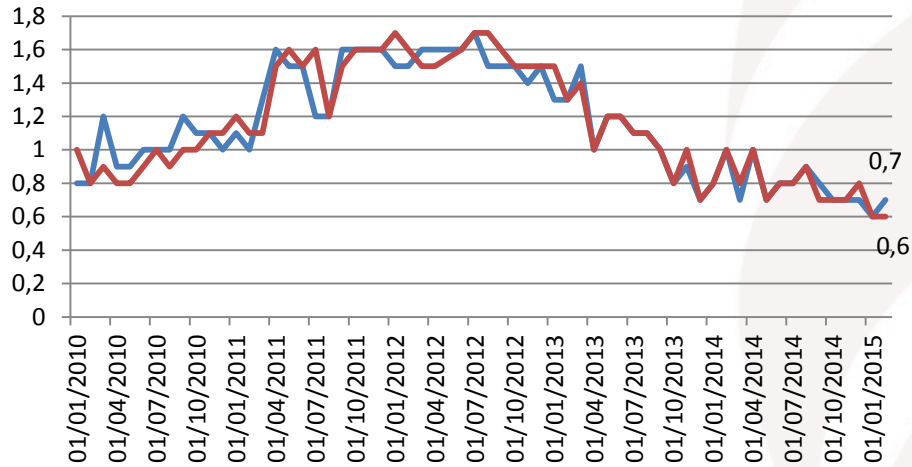

Construção de Casas Novas - EUA

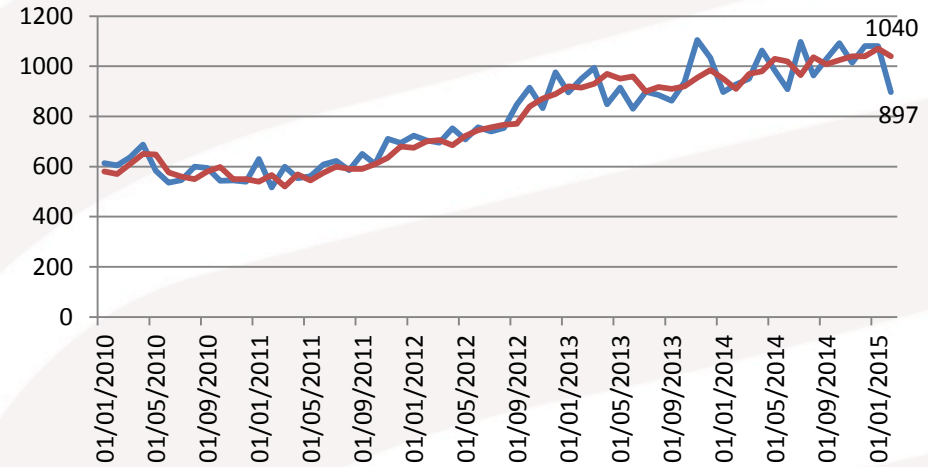

Câmbio

Dólar

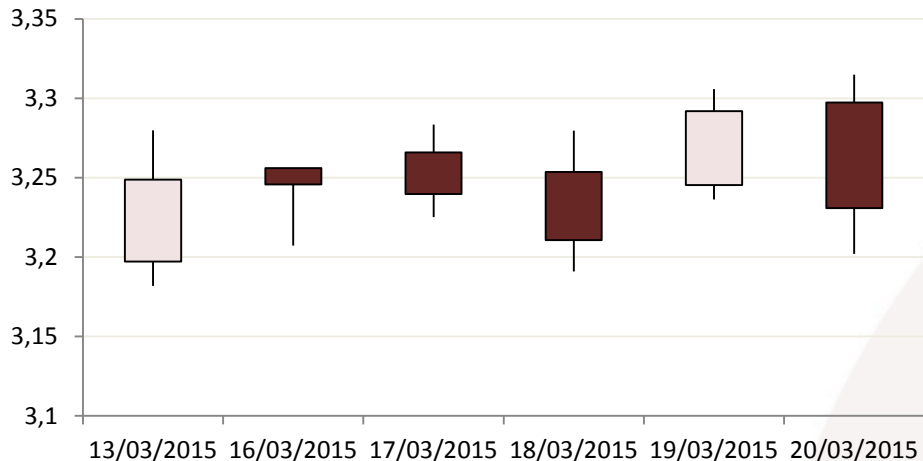

Moeda	Preço	Var. Semana
Real	3,2308	-0,55%
Euro	0,9242	-2,99%
Lira Turca	2,5742	-2,49%
Peso Mexicano	15,0562	-2,79%
Rupee Indiano	62,4688	-0,79%
Rand Sul-Africano	12,0189	-3,69%
Rublo	59,2934	-4,73%

Var. Câmbio em US\$

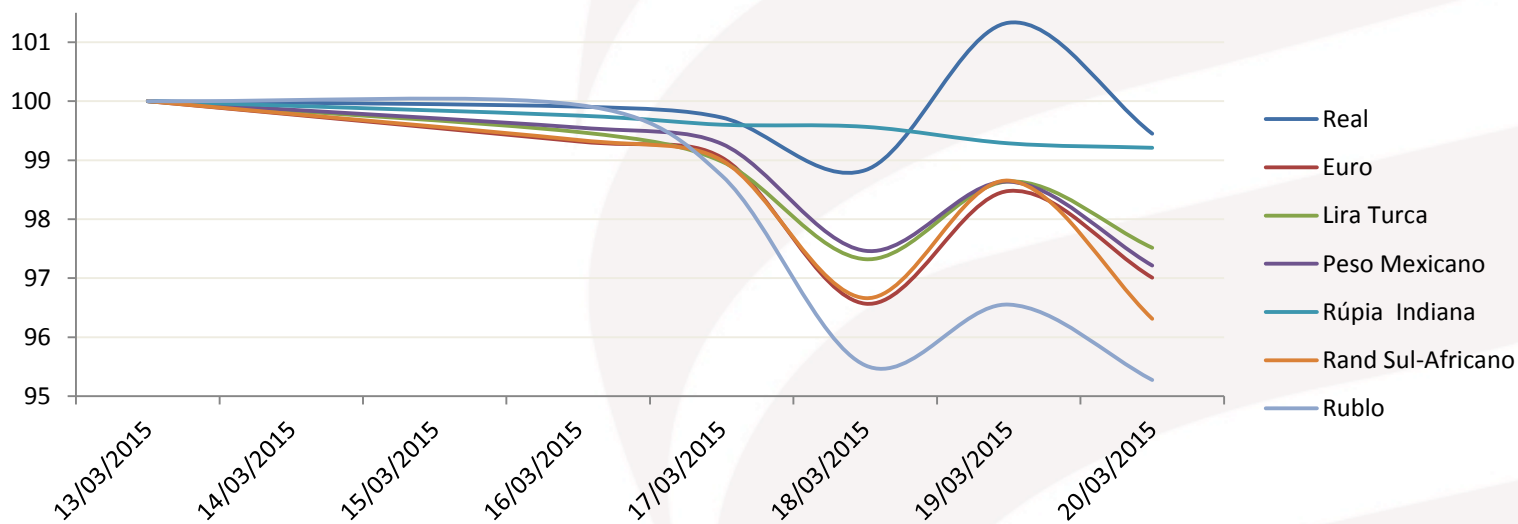

Juros

Treasury 10Y

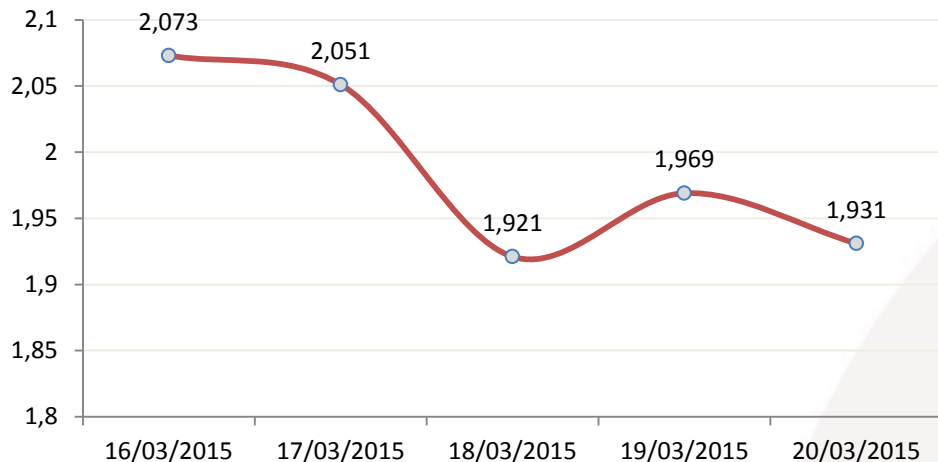

Treasuries	
Prazo	Var. Semana
2 anos	-10,45%
5 anos	-8,89%
10 anos	-6,85%
30 anos	-5,26%

Vencimento	Taxa	Var. Semana
DI Jan 16	13,69	-1,23%
DI Jan 17	13,55	-1,81%
DI Jan 21	13,1	-1,50%
SELIC over	12,65	0,00%
CDI	12,6	0,00%

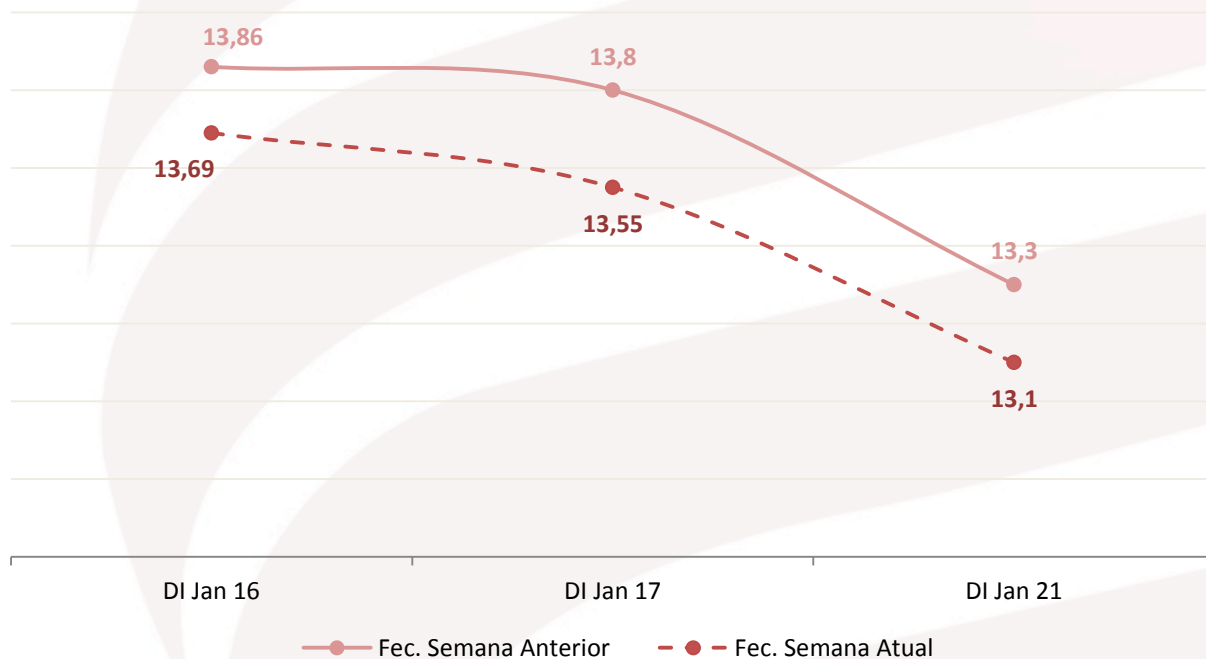

Índices de Ações na Semana

Desempenho na Semana

	Abertura	Máximo	Mínimo	Fechamento
IBOV	48601,62	52285,68	48393,5	51966,58
SPX	2055,35	2113,92	2055,35	2108,1
DAX	11955,82	12219,05	11787,3	12039,37
NKY	19245,38	19565,44	19226,71	19560,22
UKX	6740,58	7024,21	6740,58	7022,51
SHCOMP	3391,158	3632,339	3377,087	3617,318

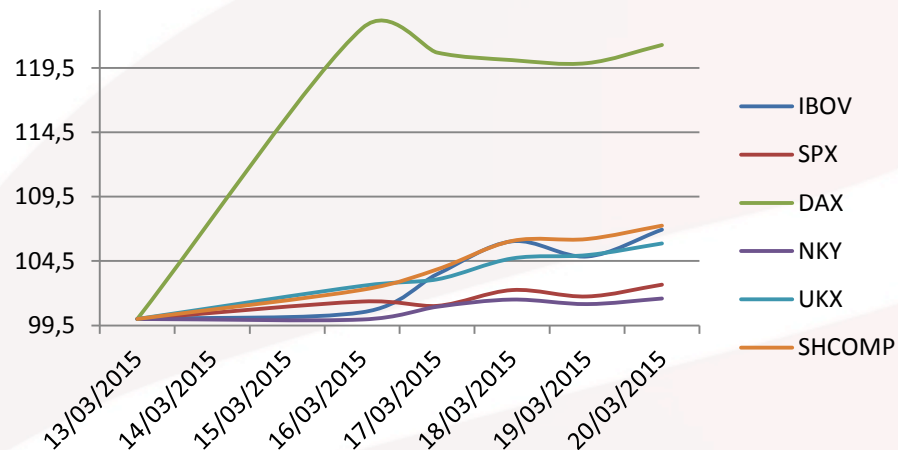

Desempenho Setorial - IBoV

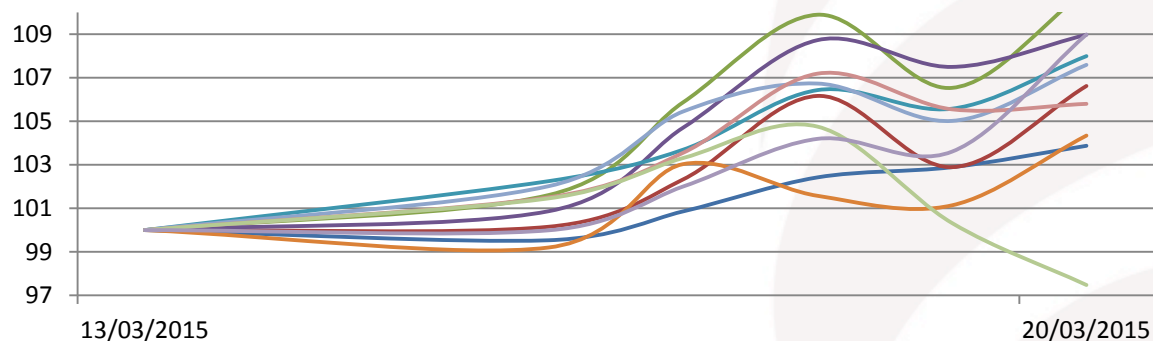

Consumo Básico	Consumo Discricionário	Energia
Financeiro	Industrial	Materiais Básicos
Saúde	Tecnologia da Informação	Telecomunicações
Utilities		

Setor	Peso	Var. (%) Semana
Consumo Básico	19,03%	-1,18%
Consumo Discricionário	5,47%	-1,34%
Energia	10,07%	-7,30%
Financeiro	35,36%	-3,83%
Industrial	4,77%	-3,69%
Materiais Básicos	12,86%	-0,52%
Saúde	0,64%	-6,68%
Tecnologia da Informação	3,63%	0,07%
Telecomunicações	3,12%	0,93%
Utilities	4,99%	-0,21%

IPCA em 2015 e 2016

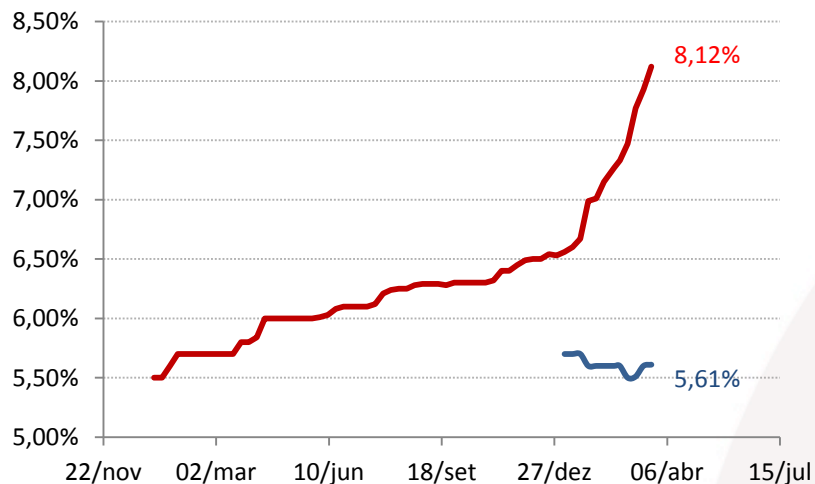

IPCA 12 m



Selic Final de 2015 e 2016

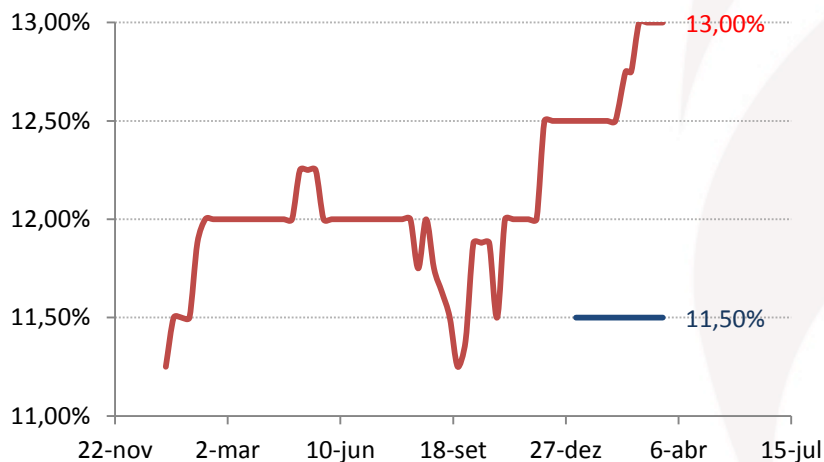

PIB em 2015 e 2016

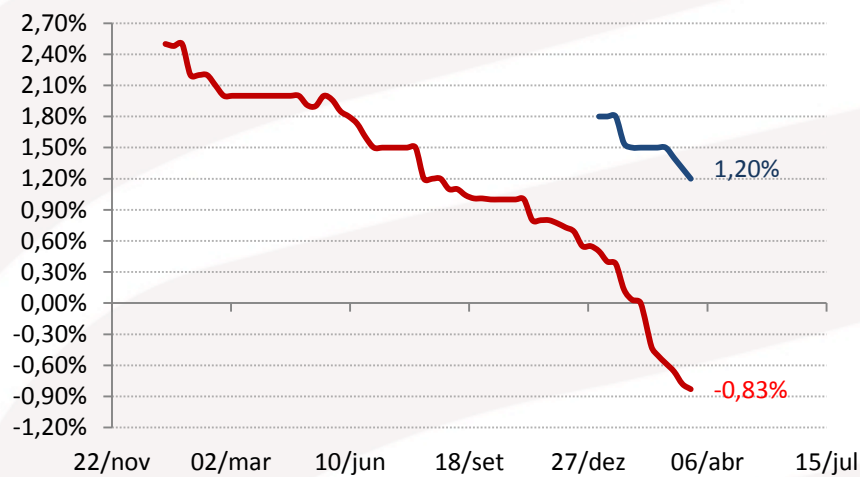

Depois de algumas semanas de Europa para um lado e EUA para o outro, os principais mercados do mundo fecharam a semana no campo positivo.

A agenda foi bastante fraca tanto nos mercados internacionais como no front doméstico, mas a reunião do FOMC fez a semana ser bastante importante, além de ser responsável por bastante volatilidade nos EUA, em sua primeira semana de alta nas últimas quatro.

Como esperado por grande parte dos mercados, em seu documento após a reunião, o FOMC retirou o termo “paciência”, mas o tom mais dovish do documento e do discurso de Yellen foram responsáveis por uma onda de otimismo nos mercados globais. Pode-se dizer que os mercados estão próximos de descartar elevações nas taxas de juros norte-americanas no primeiro semestre.

A lista de reformas enviadas pela Grécia para garantir sua ajuda, também animou os investidores, a questão agora é se vai agradar ao Eurogrupo ou não.

No Brasil a semana também foi de ganhos, acompanhando o bom humor externo. Entretanto, no mercado de câmbio, o FED não foi suficiente para vermos grandes valorizações do Real. Mesmo com os juros das treasuries próximos de 1,90% a.a., só os vértices mais longo da curva doméstica de juros se comportaram melhor.

A questão política ainda pesa sobre os mercados brasileiros, agora com os temores em relação à pressão que o PMDB exerce sobre o governo e conseqüentemente os riscos gerados para o necessário ajuste fiscal.

A agenda brasileira também foi tranquila na semana passada, com destaque para IPCA-15 e CAGED, mas os números ruins já não são novidade.

Para esta semana a agenda é bastante movimentada interna e externamente. No Brasil temos os primeiros números fiscais, PIB e relatório de inflação. Enquanto isso, no front internacional, números importantes serão divulgados nos EUA, China e Zona do Euro.

Agenda de indicadores econômicos

24/mar

Hora	Região	Evento	Periodo	Proj.	Ant.
06:00	Z. Euro	PMI Manufatura zona do euro Markit	Mar P	51.5	51.0
06:00	Z. Euro	PMI Serviços zona do euro Markit	Mar P	53.9	53.7
06:00	Z. Euro	PMI Composto zona do euro Markit	Mar P	53.6	53.3
09:30	EUA	IPC M/M	Feb	0.2%	-0.7%
09:30	EUA	IPC exc alimentos e energia M/M	Feb	0.1%	0.2%
09:30	EUA	IPC A/A	Feb	-0.1%	-0.1%
09:30	EUA	IPC exc alimentos e energia A/A	Feb	1.7%	1.6%
09:30	EUA	Índice IPC NSA	Feb	234.712	233.707
09:30	EUA	Índice principal IPC Saz	Feb	240.117	239.871
10:00	EUA	FHFA Índice de preços de casas M/M	Jan	0.6%	0.8%
10:30	Brasil	Investimento Estrangeiro Direto	Feb	\$3200M	\$3968M
10:30	Brasil	Saldo em conta corrente	Feb	-\$7500M	-\$10654M
10:45	EUA	PMI Manufatura EUA Markit	Mar P	54.6	55.1
11:00	EUA	Vendas de casas novas	Feb	465K	481K
11:00	EUA	Vendas casas novas M/M	Feb	-3.4%	-0.2%
11:00	EUA	Índice de manufatura do Fed de Richmond	Mar	3	0
14:30	Brasil	Federal Debt Total	Feb	--	2247B
22:45	China	Westpac-MNI Consumer Sentiment	Mar	--	112.0

25/mar

Hora	Região	Evento	Periodo	Proj.	Ant.
08:00	Brasil	FGV Confiança do Consumidor	Mar	--	85.4
08:00	EUA	MBA-Solicitações de empréstimos hipotecários	mar/20	--	-3.9%
09:30	EUA	Pedidos de bens duráveis	Feb	0.2%	2.8%
09:30	EUA	Bens duráveis exc transporte	Feb	0.2%	0.3%
09:30	EUA	Pedidos bens cap nãoodef exc av	Feb	0.3%	0.6%
09:30	EUA	Frete bens cap nãoodef ex av	Feb	0.3%	-0.3%
10:30	Brasil	Taxa de inadimplência de empréstimos pessoais	Feb	5.5%	5.4%
10:30	Brasil	Total empr em aberto	Feb	--	3013B
10:30	Brasil	Empréstimos pendentes M/M	Feb	--	-0.2%
12:30	Brasil	Currency Flows Weekly			
	Brasil	Serasa Feb. Business Credit Delinquency			

26/mar

Hora	Região	Evento	Periodo	Proj.	Ant.
05:00	Brasil	IPC FIPE- Semanal	mar/23	0.88%	0.96%
06:00	Z. Euro	Oferta monetária M3 A/A	Feb	4.3%	4.1%
06:00	Z. Euro	M3 média de 3 meses	Feb	4.0%	3.6%
08:00	Brasil	Custos de construção FGV M/M	Mar	0.24%	0.50%
08:30	Brasil	Central Bank 1Q Inflation Report			
09:00	Brasil	Taxa de desemprego	Feb	5.7%	5.3%
09:30	EUA	Novos pedidos seguro-desemprego	mar/21	290K	291K
09:30	EUA	Seguro-desemprego	mar/14	2400K	2417K
10:45	EUA	PMI Composto EUA Markit	Mar P	--	57.2
10:45	EUA	PMI Serviços EUA Markit	Mar P	57.0	57.1
12:00	EUA	Atividade de fab pelo Fed de Kansas City	Mar	1	1
22:30	China	Industrial Profits YoY	Feb	--	-8.0%

27/mar

Hora	Região	Evento	Periodo	Proj.	Ant.
09:00	Brasil	PIB T/T	4Q	-0.1%	0.1%
09:00	Brasil	PIB A/A	4Q	-0.7%	-0.2%
09:00	Brasil	PIB acumulado de 4 trimestres	4Q	0.0%	0.7%
09:30	EUA	PIB anualizado T/T	4Q T	2.4%	2.2%
09:30	EUA	Consumo pessoal	4Q T	4.4%	4.2%
09:30	EUA	PIB Índice de preços	4Q T	0.1%	0.1%
09:30	EUA	Principais gastos pessoais T/T	4Q T	1.1%	1.1%
11:00	EUA	U. of Mich. Sentiment	Mar F	92.0	91.2
11:00	EUA	U. of Mich. Current Conditions	Mar F	--	103.0
11:00	EUA	U. of Mich. Expectations	Mar F	--	83.7
11:00	EUA	U. of Mich. 1 Yr Inflation	Mar F	--	3.0%
11:00	EUA	U. of Mich. 5-10 Yr Inflation	Mar F	--	2.8%
	Brasil	CNI Consumer Confidence	Mar	--	100.0

30/mar

Hora	Região	Evento	Periodo	Proj.	Ant.
06:00	Z. Euro	Indicador Clima para os Negócios	Mar	--	0.07
06:00	Z. Euro	Confiança industrial	Mar	--	-4.7
06:00	Z. Euro	Confiança do consumidor	Mar F	--	--
06:00	Z. Euro	Confiança na economia	Mar	--	102.1
06:00	Z. Euro	Confiança em serviços	Mar	--	4.5
08:00	Brasil	IGPM inflação FGV M/M	Mar	--	0.27%
08:00	Brasil	IGPM inflação FGV A/A	Mar	--	3.86%
08:30	Brasil	Central Bank Weekly Economists Survey			
09:30	EUA	Renda pessoal	Feb	0.3%	0.3%
09:30	EUA	Gastos pessoais	Feb	0.2%	-0.2%
09:30	EUA	Inflation Adjusted Personal Spending	Feb	--	0.3%
09:30	EUA	Deflator DCP M/M	Feb	0.2%	-0.5%
09:30	EUA	Deflator DCP A/A	Feb	--	0.2%
09:30	EUA	Principal DCP M/M	Feb	0.1%	0.1%
09:30	EUA	Principal DCP A/A	Feb	--	1.3%
11:00	EUA	Vendas de casas pendentes (M/M)	Feb	0.7%	1.7%
11:00	EUA	Vendas de casas pendentes NAS A/A	Feb	--	6.5%
11:30	EUA	Atividade manuf Fed Dallas	Mar	-9.5	-11.2
15:00	Brasil	Balança comercial semanal	mar/29	--	--
	Brasil	Resultado primário do governo central	Feb	--	10.4B

Resultados

Estimativas Bloomberg (R\$ milhões)

Data	Empresa	Ticker	Hora	Estimativas Bloomberg (R\$ milhões)			Diferencial em relação 2T13		
				Receita Líquida	EBITDA	Lucro Líquido			
23/mar	Abril Educação	ABRE3	Fechamento	501,75	192,50	68,95	7,09%	29,98%	14,13%
23/mar	OGX	OGXP3	Fechamento						
24/mar	CPFL Renováveis	CPRE3	Fechamento	390,00	244,00	-4,00			
24/mar	Helbor	HBOR3	Fechamento	451,50	118,00	56,25	-29,04%	-11,36%	-39,09%
24/mar	Locamerica	LCAM3	Fechamento	619,00	198,83	22,85	14,43%	22,03%	40,82%
24/mar	Wilson Sons	WSON33	Fechamento	161,50	43,25	1,30	-12,50%	-17,72%	-87,76%
25/mar	Brasil Pharma	BPHA3	Fechamento	957,75	0,87	-23,00	7,16%		42,34%
25/mar	Prumo Logística	PRML3	Fechamento						
26/mar	Aliansce	ALSC3	Fechamento	144,00	108,00	33,70	11,98%	9,42%	61,85%
26/mar	Cemig	CMIG4	Fechamento	4.600,00	1.176,00	814,50	16,02%	32,06%	-2,15%
26/mar	CPFL Energia	CPFE3	Fechamento	4.245,00	626,33	309,50	14,18%	-27,63%	2,85%
26/mar	Eneva	ENEV3	Fechamento						
26/mar	Sabesp	SBSP3	Fechamento	2.340,00	726,67	59,60	-24,57%	-34,65%	-89,91%
26/mar	Tegma	TGMA3	Fechamento	389,67	50,87	25,50	-16,26%	36,04%	309,38%
26/mar	Triunfo	TPIS3	Fechamento	275,00	212,00	30,50	69,61%	16,31%	-36,24%
26/mar	Vanguarda Agro	VAGR3	Fechamento	126,50	-5,60	-5,39	29,11%	80,45%	89,39%
27/mar	Celesc	CLSC4	Fechamento						
27/mar	Cesp	CESP6	Fechamento	1.065,00	670,67	-423,50	11,91%		
27/mar	Eletrobras	ELET6	Fechamento	5.460,00	-1.686,00	-844,00	-77,09%	42,48%	86,58%
27/mar	Lupatech	LUPA3	Fechamento						
27/mar	MMX	MMXM3	Fechamento						-89,91%
27/mar	Oi	OIBR4	Abertura	8.544,00	2.863,00	245,50	18,52%	-18,46%	-79,24%
30/mar	Brasil Insurance	BRIN3	Abertura						
30/mar	Gol	GOLL4	Fechamento	2.719,00	325,50	-82,19	-0,35%	-5,20%	-72,02%
30/mar	PetroRio (ex-HRT)	HRT3	Fechamento	73,00	-43,00	-20,00			
30/mar	Profarma	PFRM3	Fechamento	816,33	17,93	5,25	-5,32%	56,27%	14,06%
30/mar	Ser Educacional	SEER3	Fechamento	191,88	50,58	40,17	53,99%	58,94%	86,82%
30/mar	Tractebel	TBLE3	Fechamento	1.645,00	785,33	386,67	10,55%	37,21%	19,64%

Desempenho da Carteira na semana

	Part %	Entrada	Atual	%	% Ponderado
BBSE3	10,0%	30,05	32,82	9,22%	0,92%
PETR4	10,0%	8,46	9,35	10,52%	1,05%
BBDC4	20,0%	34,16	36,75	7,58%	1,52%
SUZB5	10,0%	13,83	13,90	0,51%	0,05%
ITUB4	20,0%	33,83	35,70	5,53%	1,11%
EMBR3	20,0%	24,95	24,97	0,08%	0,02%
CTIP3	10,0%	29,97	31,49	5,07%	0,51%
Resultado	100%				5,17%

RENTABILIDADE ACUMULADA

	Data	Semana %	Mês %	Ano %	Desde o início 10/01/2011
CARTEIRA RECOMENDADA	23/03/2015	5,1700%	2,1178%	-2,2822%	-15,0564%
IBOVESPA	23/03/2015	6,2600%	5,5541%	1,5366%	-28,9584%
Diferencial Ibovespa	23/03/2015	-1,0900%	-3,4363%	-3,8188%	13,9021%

Desempenho Histórico da Carteira

		Jan	Fev	Mar	Abr	Mai	Jun	Jul	Ago	Set	Out	Nov	Dez	Acumulado no ano
Carteira:	2015	-3,5923%	2,1178%	-0,7431%										-2,2822%
<i>Ibovespa:</i>		-4,9549%	5,5541%	1,2087%										1,5366%
<i># Acima do Benchmark</i>		1,3626%	-3,4363%	-1,9519%										-3,8188%
Carteira:	2014	-8,4190%	-1,0653%	7,0031%	-0,7436%	0,1784%	0,5848%	7,1925%	2,9211%	-9,6295%	-9,3740%	5,2856%	-11,4865%	-18,3526%
<i>Ibovespa:</i>		-7,3875%	-0,6396%	6,3733%	1,9251%	3,0184%	0,4459%	8,5164%	3,5297%	-8,5587%	-7,1022%	9,7252%	-8,6925%	-1,2893%
<i># Acima do Benchmark</i>		-1,0314%	-0,4257%	0,6297%	-2,6686%	-2,8400%	0,1389%	-1,3239%	-0,6086%	-1,0708%	-2,2718%	-4,4395%	-2,7940%	-17,0634%
Carteira:	2013	-2,3233%	-3,0404%	-1,3788%	1,6809%	1,3668%	-12,8618%	5,1867%	-0,3821%	6,9231%	3,8622%	-0,5659%	-0,4796%	-3,4015%
<i>Ibovespa:</i>		-1,6910%	-5,6800%	-3,0811%	0,0258%	3,8630%	-18,4916%	4,2986%	4,5016%	1,7648%	5,2304%	-7,1881%	-1,4568%	-18,7635%
<i># Acima do Benchmark</i>		-0,6322%	2,6395%	1,7023%	1,6551%	-2,4961%	5,6299%	0,8882%	-4,8838%	5,1583%	-1,3682%	6,6222%	0,9772%	15,3620%
Carteira:	2012	12,5636%	2,1891%	1,4257%	-8,8922%	-7,3207%	-2,5324%	9,8997%	0,3554%	9,1914%	-4,8026%	1,6559%	7,5168%	20,3120%
<i>Ibovespa:</i>		10,5900%	3,8710%	2,2069%	-7,2946%	-10,6884%	-2,5496%	6,3859%	1,5208%	6,5366%	-7,6456%	-0,7686%	7,4290%	7,3133%
<i># Acima do Benchmark</i>		1,9736%	-1,6819%	-0,7812%	-1,5977%	3,3677%	0,0172%	3,5138%	-1,1655%	2,6547%	2,8431%	2,4246%	0,0879%	12,9987%
Carteira:	2011	-4,3272%	2,7529%	3,1838%	1,5600%	-3,1320%	-5,1129%	0,3334%	-11,7754%	1,4766%	12,1552%	-4,7330%	0,8019%	-8,3915%
<i>Ibovespa:</i>		-5,4927%	-1,1641%	-0,2556%	-0,1834%	-4,5042%	-4,2830%	0,8090%	-8,4943%	-1,9461%	8,5437%	-3,9786%	1,4592%	-18,6944%
<i># Acima do Benchmark</i>		1,1656%	3,9169%	3,4394%	1,7434%	1,3722%	-0,8299%	-0,4756%	-3,2811%	3,4228%	3,6115%	-0,7544%	-0,6573%	10,3028%

— CARTEIRA RECOMENDADA — IBOVESPA

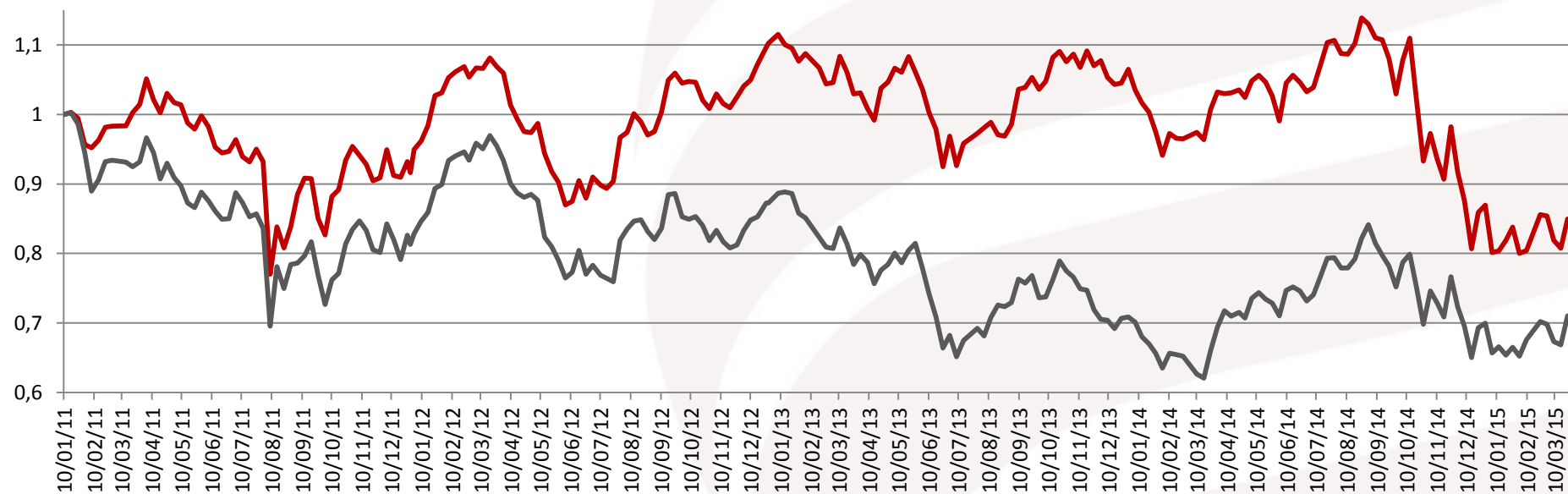

Alterações para a semana

	Part %	Entrada
BBSE3	10,0%	30,05
PETR4	10,0%	8,46
BBDC4	20,0%	34,16
SUZB5	10,0%	13,83
ITUB4	20,0%	33,83
EMBR3	20,0%	24,95
CTIP3	10,0%	29,97
Resultado	100%	

- Não foram feitas alterações para esta semana.

Aviso Legal

Este relatório foi elaborado por analistas de investimentos, vinculados ao Escritório Lerosa S/A Corretores de Valores (“LEROSA”), autorizados pela Comissão de Valores Mobiliários (CVM), em conformidade ao artigo 5º, na Instrução Normativa/CVM 388/03.

Este documento não pode ser reproduzido ou distribuído sem a autorização expressa da Lerosa. Este relatório é baseado em informações disponíveis ao público. As informações contidas neste relatório são consideradas confiáveis na data em que este relatório foi publicado. No entanto, nem a Lerosa nem os analistas responsáveis pela elaboração deste relatório respondem pela veracidade, integridade ou exatidão das informações aqui contidas.

Este relatório não representa oferta de negociação de valores mobiliários ou outros instrumentos financeiros. As opiniões contidas neste relatório são baseadas em julgamentos e estimativas, estando, portanto, sujeitas a alterações sem aviso prévio.

Os analistas responsáveis pela elaboração deste relatório declaram, nos termos do artigo 5º da Instrução CVM nº 388/03, que:

1. Suas recomendações refletem única e exclusivamente suas opiniões pessoais e que foram elaboradas de forma independente e autônoma, inclusive em relação à Lerosa;
2. Que não mantêm vínculo com qualquer pessoa natural que atue no âmbito das sociedades cujos valores mobiliários foram alvo desta análise;
3. Que a Lerosa, assim como os fundos, carteiras e clubes de investimentos em valores mobiliários por ela administrados, não possui participação acionária, direta ou indireta, igual ou superior a 1% (um por cento) do capital social de quaisquer das sociedades cujos valores mobiliários foram alvo desta análise, nem está envolvida na aquisição, alienação e intermediação de tais valores mobiliários no mercado;
4. Que não são titulares, direta ou indiretamente, de valores mobiliários de emissão de sociedade objeto desta análise que representem 5% (cinco por cento) ou mais de seu patrimônio pessoal, e que não estão envolvidos na aquisição, alienação e intermediação de tais valores mobiliários no mercado;
5. Que os analistas, assim como a Lerosa, não recebem remuneração por serviços prestados ou apresentam relações comerciais com qualquer das sociedades cujos valores mobiliários foram alvo desta análise, ou pessoa natural ou pessoa jurídica, fundo ou universalidade de direitos, que atue representando o mesmo interesse dessa sociedade; e que sua remuneração, ou esquema de compensação, não está atrelada à precificação de quaisquer dos valores mobiliários emitidos por sociedades analisadas neste relatório, ou às receitas provenientes dos negócios e operações financeiras realizadas pela Lerosa.
6. As estratégias de investimentos, informações e análises constantes deste relatório têm como único propósito fomentar o debate de ideias entre os analistas de investimentos da Lerosa e as pessoas a quem este documento se destina e que os instrumentos financeiros discutidos neste relatório podem não ser adequados para todos os investidores. Este relatório não leva em consideração os objetivos de investimento, situação financeira ou necessidades específicas de cada investidor. Os investidores devem obter orientação financeira independente, com base em suas características pessoais, antes de tomar uma decisão de investimento. A rentabilidade de instrumentos financeiros pode apresentar variações, e seu preço ou valor pode aumentar ou diminuir. Os desempenhos anteriores não são necessariamente indicativos de resultados futuros e nenhuma declaração ou garantia, de forma expressa ou implícita, é feita neste relatório em relação a desempenhos futuros.
7. Os destinatários devem, portanto, desenvolver suas próprias análises e estratégias de investimentos. Os ativos e instrumentos financeiros referidos neste relatório podem não ser adequados a todos os investidores.
8. Este relatório não leva em consideração os objetivos de investimento, a situação financeira ou as necessidades específicas de cada investidor. Investimentos em ações representam riscos elevados e sua rentabilidade passada não assegura rentabilidade futura. Investimentos em derivativos guardam volatilidade intrinsecamente alta, podendo acarretar perdas superiores aos valores investidos.
9. Operações com alta volatilidade, incluindo investimentos em ações e derivativos, devem ser realizadas apenas por investidores experientes e cientes de seus riscos.
10. A Lerosa se exime de qualquer responsabilidade por eventuais perdas, diretas ou indiretas, oriundas da utilização deste relatório e de seu conteúdo.
11. As estratégias long short compreendem a manutenção simultânea de ações e seus derivativos nas posições comprada e vendida. É um investimento de alto risco, considerando a possibilidade de inversão do movimento esperado dos ativos. A duração recomendada para o investimento é de curto/médio prazo e o patrimônio do cliente não está garantido neste tipo de produto. Os eventos setoriais e a possibilidade dos ativos fugirem do padrão histórico podem afetar o desempenho do investimento.
12. Este relatório não leva em consideração os objetivos de investimento, a situação financeira ou as necessidades específicas de cada investidor. Investimentos em ações representam riscos elevados e sua rentabilidade passada não assegura rentabilidade futura. Investimentos em derivativos guardam volatilidade intrinsecamente alta, podendo acarretar perdas superiores aos valores investidos; Operações com alta volatilidade, incluindo investimentos em ações e derivativos, devem ser realizadas apenas por investidores experientes e cientes de seus riscos.
13. Este relatório não é uma declaração completa ou resumo dos valores mobiliários, mercados ou desenvolvimentos aqui abordados. As cotações e disponibilidades dos instrumentos financeiros são meramente indicativas e sujeitas a alterações sem aviso prévio. A Lerosa não está obrigada a atualizar, modificar ou corrigir este relatório e informar o leitor sobre tais alterações. Informações adicionais sobre quaisquer sociedades, valores mobiliários ou outros instrumentos financeiros objeto desta análise podem ser obtidas mediante solicitação. Os relatórios de análise têm como único propósito fornecer informações e não constitui ou deve ser interpretado como uma oferta ou solicitação de compra ou venda de qualquer instrumento financeiro ou de participação em qualquer estratégia de negócios específica, qualquer que seja a jurisdição. O custo da operação e a política de cobrança estão definidos nas tabelas de custos operacionais disponibilizadas no site da Corretora: www.lerosa.com.br.

A Ouvidoria da Lerosa Corretora tem a missão de servir de canal de contato sempre que você não se sentir satisfeito com as soluções dadas pela empresa a seus problemas. Para contato, ligue 0800-727-7791.

Inexistem situações de conflitos de interesses entre Lerosa Corretora e a utilização desse relatório.